Контрольный экземпляр

Масса а мехкашкара пролетареш, вIашагIкхета!

СЕРДАЛО

Советски Союза Коммунистически партие Нохч-ГIалгIай обкома, Нохч-ГIалгIай АССР Лакхехьарча Советеи Министрий Советеи орган

«СВЕТ»

Орган Чечено-Ингушского обкома КПСС, Верховного Совета и Совета Министров Чечено-Ингушской АССР

№ 51 (4493). | ЕРА, 29 апрель 1971 шу. | Мах 2 кеп. | Газета арадувл 1923 шера денз

ХОРЖМАШТА НАКЪАДОЛХАШ

Союзнин автономни республикад Лакхехьарчу Советий а крайй, областий, городий, районий, юртий, поселкий къаьхьегагI-хой депутатий Советий а полномочей да чаккхьийларг дувазаделна ужк шера 13 июне Советашка вгIаннера хоржмашца де отта дац. Нохч-ГIалгIаьнгахь къаьхьегагIхой хьинаре кийчо еш да хIанз цу хоржмашта.

Вай парте а халхьа а валаре IаламаIте боккхача лоархIаме событи йолча духха ха йоьшшан чаккхьийнаг КПСС XXIV съезда решенеш. Советски наьха политически а къаьхьегама а хьинар пIекхца а ца линнача тайнара айдийча хьалашка ю ужк шера хоржмашта еш йола кийчо. Заводашка, фабрикашка, мехкадъ-та промыслашка, колхозашка, совхозашка шерра дIайойлаьнна айдийгIа пятилетка планан а тIайца декхарш а кхочаьшшара йола социалистически яхь. Хоржамаш хуьлу ши кердача производственни годамашца бегалладенна дерхIаш да республикерг болхлой, колхозхой, интеллигенц.

Эвараш депутеташ да Нохч-ГIалгIайчен моттигерча Советашка хержа. Шоай Iаламате боккха лоархIам болх болх къаьхьегамхой организаций, йоккхача общественни активна поьхьстадца бу цар. Хьалхьо хержарша а Советашта гонахьарча активиташца а чIоагIга уйла тIа а ухийташ хьестаду экономика а культура а дегIаьдолаьра, бахача наьха кхетам баларг дешаш. Цар хьинаре дакъа лоаш парте хьалхашка оттадаь декхарш кхочаьшшара къаьхьегамхой оьрсийгIоьахьча. Доккха дакъа лаьцнаш Советана республика бархIалгIа пятилетка кхочаьшъеча, пар дегаш урахьтаду къаьхьегамхой айсийгIа пятилетка хьалхарча шера плани кхочаьшъяра.

Iаламате доккхий да промышленность. юрта болхаш, культура дегIаьдолаьчеа Нохч-ГIалгIайчен къаьхьегамхошта кердача пятилетка хIанз хьалхашка эта а декхарш. ДIадаьлча пятилетка гIуьнд духха гIа даккха деза меккхаьттен газн, дуккагIа арахеца деза бакъвоа наьха эшаш товраш, тоаде деза къаьхьегамхой вахара хьал, хозьо еза «городашн» юрташн. Дикка елсмдоаккхаргда алат, дуьхь, шурра, кхийола юрта болаьнна продукташ чуехьалца. Кердача лагIа тIа йоаккхаргьа торговли, образованийн, наьха учащийнга хоралетта.

Уж планаш онден бехтокхамеи я. Цхьаьбакъа кхочаьшъулургйолаш а республика торгашка хьежжа оттаьв а я. Цхьаьца хIанз партийн, советски, профсоюзнин, комсомольски организацие ша де дезар да наьха чоьхе бол болх болх тоабар, промышленность а юрта болхаш а дегIаьдолаьбара. ерриГчА торонех пайда эшлта аIаШтIехьдаккхар, хIара болхло, колхозхо, интеллигенст ший ина на кхобеш хьалхарга оарцагIбоаккхийгга.

Цхьа бутт соийца ца мара ец хоржамашн хьатIаьхьача йисар. Из кхета а дезаш партийни организацией кулгалли шерра дIадолаьдеиад хоржамашца, кийчо елга. Совета пашка хоржамашца дара йоле окружнойн участкоанн комиссеш аIашагIчеьхай Депутаташа отчеташн ю харжархошта хьалхашка. Массаваьта а аIашагIчеьхай агитпункташ. Городашка а юрташка а боккха кхетама болх бу агитаторашца Цар шерра дIаойлаьйт бахача наьха КПСС XXIV сьезда материалашца. Къаьстта дика дIаболлабаьйо из болх Грозненски вагонни депо. Грознерча Ленин орден леламчу механичеш чаккхдаккхача заводе, Шелковски района «Путь к коммунизму» колхозе, Грозненски района «Горячеисточенский» совхозе, дуьхьнача кIаьчча предприятийн, колхозашка, совхозашка. Цига агитаторашца боккха болху бу къаьхьегамхошта КПСС XXIV съезда решенеш, халхьа болхам дегIаьдоалабара аIислагIча пхе шера планах йола Директиванн дIайойлийташ. ХIаьта пропагандистски агитационни болх бувза хьалашка латтача боьхам а культура а дегIаьдоалара дехьаргаша, уж кхочаьшдара болхлой, колхозхой, берригга къаьхьегамхой оарцагIбоаьх. ЧIоагIга терхам тIабохийт хоржамашта кийчо яра.

Цхьаьбакъа, массанахьа а дац гIуьлаккхан ишта. Цхьаьолча предприятийн, колхозийн, совхозийн, учреждений кхиьхьанарча партийни организацеша тесса леладу агитпунктийн болх аIашагIчеьхаккхара гIуьлаьх, хьежабан агитаторийн составага. Боьхьонца лаьрхIама хIанз а болх бен ец, масала, МалгIабикера № 8 йола агитпункт (Чапаева цIерагIара участок). Цу тайнара агитпунктан хала хетт а хьи а я вай республике. Цига «Кезига еш лекцеш, докладаш, беседаш. Депутаташ шолш баьла балхах харжархошта хьалхашка хIаннзаьна хьа отчеташ на еш а дикка мотивеш я. Цхьаьболлча моттигашка «Кезига дакъа лоаш хоржамашта кийчо еча профсоюзнин комсомольскин организацеша, культура учреждение.

ЛаьрхIа а ханнахьа а де бе ваш болх ба Советашка хоржамаш дара кийчо елга. Цу балха юкъера кхочаьмбошарш діадаьдаро новкосташ дергда Советий болх тоабе, цар лоархIам лаьхьо, дуьнен тIа эггара демократиченгIа йодча вай хоржамий сценгIа лаьхьа. Партийнин, советски, профсоюзнин, комсомольски организацеш берригга шоай яьз тIабахийта оарцагIаьшла еза Советашка хоржамашн дарах йолча Положение тIа белгалдаьхьа ГIалгIайчен мехкаьлларг, идеологически болх тоабара, коммунистически идеаьлаш пятилетка декхарашн наьха пIадоьвийтара.

Хоржамашта кийчо яра чIоагIга бехтокхамех ха я хIанзарьяр. Оттаьна хана дах деха деза дерригга балхаш, хоржамий комиссей председателашца, председателий заместителашца, лекторашца инструктаж е еза, бокъонца кьоастале деза хоржамий оргуганий участкийн доаонаш, отта а ець наьха гургIойла хьалтадо еза харжархой спискаш, ханнахьа белгалдое а округа хоржамий комиссешка дIаьвзбайта а беза депутаташца бола кандидаташ, кхьдола балхаш де деза.

Массанахьа а тоабе деза агитпунктийн болх, шеран аIашагIчеьхаккхаш а беза предприятешца, совхозашца, колхозашца наьха юкъе бу хоржамашта хьалхара политически болх, наьх балха моттигашца а беза балха кьаьстта теркам тIа а бохийташ. Лекторийн, политинформаторийн, агитаторийн декхар да КПСС XXIV съезда решенеш, кердача пятилетка планаш. Совета пашка хоржамаш дарах йола Положени кIоарта наьха дIайовзийтар. Шерра дIаькъетабе беза харжархой СССР Конституце шоайца ешнача бокъонаш.

Советски наьх бIубенна пакъа болх хоржамашта. Лаьхьеьчарча а моттигерча а Советашка бохийтарба цар цар шоай дикагIбоаьлца кьонгашн мехкарийн, цIаккха а йохарг йоацача коммунистийн парте бозпарийн блока викалаш. Партийни организацей декхар да хоржамашта кийчо елга а хоржамашн шоаш а лаьхьача идейни а организацийнойн а боарме, берригга наьха дакъа а лоацаш чаккхаьхар.

1 Мая сийна

Планал совгIа— II миллион киловатт...,

КПСС XXIV съезда доккхийча къаьхьегама толамашца наьхьаьхар Грозненски ТЭЦ №№ 1, 3 йолча электростанцийн коллективашца, хIаьта хIанз Цхьоалагlча Май сийна балха темпаш лох да йолийташ хьайоаГIа. АислагIча пятилетка хьалхарча шера дIаьхьаьча хана планал совгIа арахийнай 11 миллион киловатт-сахьат электроэнерги. 12 эзар гигакаллорм йIовхал. Цул совгIа, цар кодеаIаштIехьдьаьнад 878 тонн условни доагор.

Къаьхьегама доккхий толамашца дахьад турбинан кателийн машинисташа Юрьева Лидас, Григорьева Маис, Мурзин Владимира, электрослесараша Коцин Михаила, Асуханов Iабаса, кхьбараша.

Х. СУРУДЖАНЦ.

ХИМИКИЙ ТОЛАМ

Цхьоалагlча Мая сийна тIаийца социалистически дехьаргаш пачхьалкен планн ханнад дуккха хьалха кхочаьш еш дика къаьхьегама толам баьккхаьр Грозненски химически комбината химикаша. Товарни продукци арахецеш биъ бетта задани ханнад 5 ди хьалха кхочаьшъийл цар. ПланагIа дьарХIачул сонта арахецаргIа 7 бIаь эзар сома маьха фенол, полиэтилен, спирт, кIмйола химически продукци. Продукцена реализаци ярА 4 бетта задани а 26 апреле кхочаьшъийл. КарагIдьаьнначох кхочам а ца беш кхы тIа а шоай хьинар совдьаьккха къаьхьегаш ба химикаш уьх деношка. Социалистически яхь пIаьнна комбината цIехьаьна юкъе хьинаре къаьхьегаца белгалъьнннад В. Я. Машкин керте латтача полиэтIлен арахецача цеха коллективн В. Г. Кальнойн кулгаллеча фенол арахецача цеха коллективн. 18 апреле денз тIабоагIача бетта чотах химически продукци арахецаш и шаккхе а коллективн.

Б. ДОТМАРЗИЕВ.

Май бетта чотах...

Дуьнен хьалхашта юкъерча дезача цIейна—Цхьоалагlча Майна производственни совгIат кийчдар берригга шоай яз тIабахийте къаьхьийгIа Грозненски мехкаьлларг чаккхдоахача заводе установкай, цехий коллективашца. Мехкаьлларг сийрда продукци арахецаеш продукцена реализаци яреи бич бетта план ханал ши ди хьалха кхочаьшъийл цар. Ер бутт боьлехьа планагIа дьарХIачул совгIа арахецаргIа нтташ взарашн сома маьхь мехкаьлларг продукци. Социалистически яхь йьаьнача установкашца юкъе хьалха латт Н. Ф. Черсунов, З. Ю. Гасанова керте латтача коммунистически хьалхьечамах сийлен цIи леладеча установкай коллективашца. Цхьа кIира ха я цар хьахуьчча май бетта чотах мехкаьлларг продукци арахецаеш.

З. ДОШУХАНОВА.

Льаттан ченаш техкараш

Сихарлен кIоаргIаен тоха бурув яхача деваьхах къаьхьегаш болча Грозненски бурувтохара управление № 1 йолча районин инженерно-диспетчерски служба бурувдеттараша лог гIоздоаха шеца. Цхьоалагlча Мая сийна къаьхьегама вахте латтача бурувдеттарий бригадашца юкъе хьалха латт бурувдеттча мастераш И. М. Приймак, М. Мерзоев, А. Кулаев керте латта бурувдеттча бригадаш. Цар хIанзьлечь кхочаьшъийл бурувтохара 4 бетта задани апрель бетта планн. Ер бутт боьлехьа планал совгIа гоХарсда бIаьш метраш бурув. Ишшта да цар бIаьстан цIейна кийчдаь къаьхьегама совгIат.

З. МАРЧЕНКО,
тха штат йоаца корр.

БИЪ БЕТТА ПЛАН—ХАНАЛ ХЬАЛХА

ИйслагIча пятилетке къаьстта дика къаьхьег Грозненски горпромторга кхочаьшъеча. Биъ бетта план сийлен 28 мае кхочаьшъийл цо. ПланагIа дьарХIачул совгIа ,16800 сома пайда баьб, товараш хьалгIаьхьаьгIа дIаьдолаг лоздаарагIа 9600 сом кхоаьл.

Социалистически яхь хьалха латт бич бетта план 104 процент кхочаьшъийл Завинин Григорий Леонтьевич директор волча тIаьхь коллективн. ТIаийца декхараш кхочаьшдара дуьхьа цул тIехьайнсаннар Азизов Григорий Иосипович керте латта № 14 йола, Сарксьян, Михаил Григорьевича кулгаллу № 29 йола, ишшта хьайола тикаш.

М. БОТОВ.

ЦХЬА БАРТ БОЛАШИ КХОТАБЕННЕИ

Депутаталла кандидаташ увттабе болабеннаб

27 апреле совгIа талхьа цхьа барий болчеи Коммунистически партийен цуг ленински Центральнин Комитетан гонахьа айхха хьоладенна долчеи хьалашка дIайолаеннай вай мехка гоподхьаьнен юрташкен хоржамашта хьалхара совгIаеш. Болхлой, колхозхоша, интеллигенце. Советски Эскарен Флотен гIемахоша кандидаташ уттабу союзин республикай Лаьхкхьарча Советий депутаташ харжа. Хьалхарчу а сийна, партре боацаьрашца пхьан оьхьогIо а йолаш дIаотт Коммунистически партин уьх хоржамашка.

РСФСР
МОСКВА

Московски счетно - аналитически машиний завода клубе цу предприятте болхлой, инженерно-технически балхаш дерригIа, гIалкерча наьха собрани хилар.

Собраен хьийийлар завода паттюмка секретара В. Ф. Маззера. Массанех хьалха къамаьл дIо электромонтажника, коммунистически къаьхьегама ударника В. М. Лукина.

Вай мехка хIара ди кердача къаьхьегамаш кхталоаннца белгалдаьнад. ВIалар цо. Вай, советски наьх, тентара дика кхетаду, иштта доккхий толамаш дахьа Советски Союза Коммунистически партие, цуьн ленински Центральн Комитето хьаьхьаьле кулгаллен оттаьв. Балхан долаш вай аIашГIехьдьаьнна хилар.

Вай гулденнад Российски Федераце Лаккхьарча Совета депутаталла харжа оттаьна а воаьл кандидатий шеран яхь. комунистически идеиш сийлахь - вокхкхача Ленина васкеташ нийса а лерригIа а кхоачашдеш хьаьбоагIаш ГIалгIаьн кандидаталла оттаьв. Балхан долаш вай аIашГIехьдьаьнна хилар.

РСФСР Лаккхьарча Совета депутаталла харжа оттаьна воаьл кандидаташ.

Лаьрхе Ильич Брежнев — Коммунистически партин Советски паччахьалкхен, дуьнен хьалхашта юкъерча коммунистически болхлой.

(Пистедоалар 2-ча оагIо тIа).

КПСС ЦК-аи СССР МИНИСТРИЙ СОВЕТЕИ

КПСС ЦК-аси СССР Министрий Советон соцамаш тIаийца «Промышленни ларда тIа хьайбай продукташ йоахнга дегIаьдолаьдара хьакъхьаьвен «Фрунзе» котлованн промышленни ларда тIа дIаьо дуккагIа дахьара де дезарий хьакъхьеьчеи».

Соцамаш тIа белгалдоаккх, дуккача сийлахьа, хIара хьоьхьа шеранна ю. ТIехььарча шеранна колхозашкен совхозашкен хьайбай боахама дIаьо специализаци концентрации яра а производственни ларда тIа хьакхий дух, бежана дух доаха, шура йоаха йоккхий комплексаш хьаьрга а, хIаьта иштта «коа тIарча оалхазарий фабрикаш хьалъяра а чаккхйоахача мероприятеш йаьш хьалийт продукци дуккагIа яха, дIаьхийта доакъвараш кIезнгIе. доаханнен коа тIарча. оалхазаьрштеен гIулаьх дара эпа болхлой из дикка кIезнгIе. производственни помещенеечи оборудованеехи пайда дикагIа эца, цу хIамай ларда тIа продукци хIара рентабельность лаккхъ. СССР Пищепромен системы боахаммашка 1970 шера 10,7 миллиард фуъ гулдаьл. дийна долаш эзача коа тIарча оалхазарий 294 эзар тонн дулх даьккхад. Цунах коа тIара оалхазаьрашца ледаьлеча фабрикашца шера хIара яхкача котамаш тIехьара 200 — 265 фуъ гулду 10 фуъ гулдаьра 1,7 — 1,1 доакъварий единица мара дIа ца йоахийташ.

Мехка машинострени, гIишлошю индустри, комбинаторни микробиологически промышленность дегIаьнна тIаийца. Цунах коа тIара оалхазаьрашца ледаьлеча ду хьайбай леладу комплексаш коа тIара оалхазаьрашца леладу фабрикашн кIарарча пятилетке дуккагIа хьалъе, хIара цар а йиш кулийтарш хьайбай продукташ йоахийта дIаьо дегIаьдолаьдараи юрта боахаме техническеи прогресс сихьарш ларбинна даргдоаца хьалаш вIашГIехьдьаьна.

КПСС ЦК-аси СССР Министрий Советон соцамаш тIаийца «Промышленни ларда тIа хьайбай продукташ йоахнга дегIаьдолаьдара хьакъхьаьвен «Фрунзе» котлованн промышленни ларда тIа дIаьо дуккагIа дахьара де дезарий хьакъхьеьчеи».

Соцамаш тIа белгалдоаккх, дуккача сийлахьа, хIара хьоьхьа шеранна ю. тIехььарча шеранна колхозашкен совхозашкен хьайбай боахама дIаьо специализаци концентрации яра а производственни ларда тIа хьакхий дух, бежана дух доаха, шура йоаха йоккхий комплексаш хьаьрга а, хIаьта иштта «коа тIарча оалхазарий фабрикаш хьалъяра а чаккхйоахача мероприятеш йаьш хьалийт продукци йоахнга дIаьо дуккагIа яха, дIаьхийта доакъвараш кIезнгIе. доаханнен коа тIарча. оалхазаьрштеен гIулаьх дара эпа болхлой из дикка кIезнгIе. производственни помещенеечи оборудованеехи пайда дикагIа эца, цу хIамай ларда тIа продукци хIара рентабельность лаккхъ. СССР Пищепромен системы боахаммашка 1970 шера 10,7 миллиард фуъ гулдаьл. дийна долаш эзача коа тIарча оалхазарий 294 эзар тонн дулх даьккхад. Цунах коа тIара оалхазаьрашца ледаьлеча фабрикашца шера хIара яхкача котамаш тIехьара 200 — 265 фуъ гулду 10 фуъ гулдаьра 1,7 — 1,1 доакъвараш единица мара дIа ца йоахийташ.

Мехка машинострени, гIишлошю индустри, комбинаторни микробиологически промышленность дегIаьнна тIаийца. Цунах коа тIара оалхазаьрашца ледаьлеча фабрикашца кIарарча пятилетке дуккагIа хьалъе, хIара цар а йиш кулийтарш хьайбай продукташ йоахийта дIаьо дегIаьдолаьдараи юрта боахаме техническеи прогресс сихьарш ларбинна даргдоаца хьалаш вIашГIехьдьаьна.

КПСС ЦК-аси СССР Министрий Советон соцамаш тIаийца «Промышленни ларда тIа хьайбай продукташ йоахнга дегIаьдолаьдара хьакъхьаьвен «Фрунзе» котлованн промышленни ларда тIа дIаьо дуккагIа дахьара де дезарий хьакъхьеьчеи».

Соцамаш тIа белгалдоаккх, дуккача сийлахьа, хIара хьоьхьа шеранна ю. тIехььарча шеранна колхозашкен совхозашкен хьайбай боахама дIаьо специализаци концентрации яра а производственни ларда тIа хьакхий дух, бежана дух доаха, шура йоаха йоккхий комплексаш хьаьрга а, хIаьта иштта «коа тIарча оалхазарий фабрикаш хьалъяра а чаккхйоахача мероприятеш йаьш хьалийт продукци йоахнга дIаьо дуккагIа яха, дIаьхийта доакъвараш кIезнгIе. доаханнен коа тIарча. оалхазаьрштеен гIулаьх дара эпа болхлой из дикка кIезнгIе. производственни помещенеечи оборудованеехи пайда дикагIа эца, цу хIамай ларда тIа продукци хIара рентабельность лаккхъ. СССР Пищепромен системы боахаммашка 1970 шера 10,7 миллиард фуъ гулдаьл. дийна долаш эзача коа тIарча оалхазарий 294 эзар тонн дулх даьккхад. Цунах коа тIара оалхазаьрашца ледаьлеча фабрикашца шера хIара яхкача котамаш тIехьара 200 — 265 фуъ гулду 10 фуъ гулдаьра 1,7 — 1,1 доакъвараш единица мара дIа ца йоахийташ.

Мехка машинострени, гIишлошю индустри, комбинаторни микробиологически промышленность дегIаьнна тIаийца. Цунах коа тIара оалхазаьрашца ледаьлеча фабрикашца кIарарча пятилетке дуккагIа хьалъе, хIара цар а йиш кулийтарш хьайбай продукташ йоахийта дIаьо дегIа-

РЕСПУБЛИКА ПРОМЫШЛЕННОСТА КЪАХЬЕГАМА КОТАЛО

Нохч - ГIалгIайчен промышленни предприятийн болхлоца 9-ча пятилетка хьалхарча шера плани хьалха хьалха кхочаьшъяра гIаргIерттА кIовсаи а лоаттабен, дика къаьхьегама толамаш дахьад. Шерра социалистически яхь йьаьнача промышленни предприятий, промыслай, заводий, фабрикий коллективашца продукцена реализаци яра 4 бетта задани а 26 апреле кхочаьшъийл. Иштта план ханал хьалха 27 апреле кхочаьшъийл. Иштта кхочаьшъийл цар кортерга изделеи задани а. Ер бутт чакхбаллаехьа Нохч-ГIалгIайчен промышлана, заводашца, фабрикашца плиндаь совгIа арахецаргIа массехк миллион сома маьха продукци.

1970 шера хьалхарча биъ бетта арахийнача продукцена 10 процент дуккагIа я уж шера цу юкъа арахийца продукци. ТIакхийтта ерригга продукци къаьхьегама оьсарле лаккхъяра чотах хьалхинна. ПланагIа лаьрхIачул дикка лучхагIа дахььхьад механхьатта, газ электроэнерги, механхьатта продукци, болат, насосаш, механхьатта аппаратураш, трансформаторни подстанцеш, электрографически машинаш, мебель, дулх, колбасочетчинни изделеш, мерзача шурий продукци, кIолдаш, дулх, хьатта, культурно - бытовой гIуьлаьхьаьн боахамех эпаш доаца товарраш.

Социалистически яхьа хьалха латт «Октябрьнефть», «Старогрозненскийа механхьатта газн поьхача управленей, Грозненски химически комбинат, А. Шерпинов цIерагIча Грозненски нефтемаслозавода, «Красный молот», «Электроприборн» Электромеханически заводий, Нефтеаппаратурен, Нохч - ГIалгIай карьероуправлене, № 1 йолча гIишлон - материалий комбината, кхоалгIачен ваьлагIчен маьхх еча заводий, вино-водкийн комбината, кхыча предприятей коллективашца.

Экономически стамулрошарна чIоагIгIахьа, хьалча балхашта механизацин ярах, дикагIойла технологи производственна юкъеьхьахьарх, рационализаторски болх дикка тоабарх, керттера производственни фондех биъзза пайда кIбарах къаьхьегама оьсарле планагIа лаьрхIачул дикка лаккхъяй.

ЯислагIча пятилетка план ханал хьалха кхоачашъяра даькъе 4 бетта плани толамаш кхочаьш а еш дизза дакъа лаьцад республика промышленнота болхлоца.

1 Мая сийна

Планал совгIа— II миллион киловатт...,

КПСС XXIV съезда доккхийча къаьхьегама толамашца наьхьаьхар Грозненски ТЭЦ №№ 1, 3 йолча электростанцийн коллективашца, хIаьта хIанз Цхьоалагlча Май сийна балха темпаш лох да йолийташ хьайоаГIа. АислагIча пятилетка хьалхарча шера дIаьхьаьча хана планал совгIа арахийнай 11 миллион киловатт-сахьат электроэнерги. 12 эзар гигакаллорм йIовхал. Цул совгIа, цар кодеаIаштIехьдьаьнад 878 тонн условни доагор.

Къаьхьегама доккхий толамаш дахьад турбинан кателийн машинисташа Юрьева Лидас, Григорьева Маис, Мурзин Владимира, электрослесараша Коцин Михаила, Асуханов Iабаса, кхьбараша.

Х. СУРУДЖАНЦ.

ХИМИКИЙ ТОЛАМ

Цхьоалагlча Мая сийна тIаийца социалистически дехьаргаш пачхьалкен планн ханнад дуккха хьалха кхочаьш еш дика къаьхьегама толам баьккхаьр Грозненски химически комбината химикаша. Товарни продукци арахецеш биъ бетта задани ханнад 5 ди хьалха кхочаьшъийл цар. ПланагIа дьарХIачул сонта арахецаргIа 7 бIаь эзар сома маьхь фенол, полиэтилен, спирт, кIмйола химически продукци. Продукцена реализаци яра 4 бетта задани а 26 апреле кхочаьшъийл. КарагIдьаьнначох кхочам а ца беш кхы тIа а шоай хьинар совдьаьккха къаьхьегаш ба химикаш уьх деношка. Социалистически яхь пIаьнна комбината цIехьаьна юкъе хьинаре къаьхьегаца белгалъьнннад В. Я. Машкин керте латтача полиэтIлен арахецача цеха коллективн В. Г. Кальнойн кулгаллеча фенол арахецача цеха коллективн. 18 апреле денз тIабоагIача бетта чотах химически продукци арахецаш и шаккхе а коллективн.

Б. ДОТМАРЗИЕВ.

Май бетта чотах...

Дуьнен хьалхашта юкъерча дезача цIейна—Цхьоалагlча Майна производственни совгIат кийчдар берригга шоай яз тIабахийте къаьхьийгIа Грозненски мехкаьлларг чаккхдоахача заводе установкай, цехий коллективашца. Мехкаьлларг сийрда продукци арахецаеш продукцена реализаци яреи бич бетта план ханал ши ди хьалха кхочаьшъийл цар. Ер бутт боьлехьа планагIа лаьрхIачул совгIа арахецаргIа нтташ взарашн сома маьхь мехкаьлларг продукци. Социалистически яхь йьаьнача установкашца юкъе хьалха латт Н. Ф. Черсунов, З. Ю. Гасанова керте латтача коммунистически хьалхьечамах сийлен цIи леладеча установкай коллективашца. Цхьа кIира ха я цар хьахуьчча май бетта чотах мехкаьлларг продукци арахецаеш.

З. ДОШУХАНОВА.

Льаттан ченаш техкараш

Сихарлен кIоаргIаен тоха бурув яхача деваьхах къаьхьегаш болча Грозненски бурувтохара управление № 1 йолча районин инженерно - диспетчерски служба бурувдеттараша лог гIоздоаха шеца. Цхьоалагlча Мая сийна къаьхьегама вахте латтача бурувдеттарий бригадашца юкъе хьалха латт бурувдеттча мастераш И. М. Приймак, М. Мерзоев, А. Кулаев керте латта бурувдеттча бригадаш. Цар хIанзьлечь кхочаьшъийл бурувтохара 4 бетта задани апрель бетта планн. Ер бутт боьлехьа планал совгIа гоХарсда бIаьш метраш бурув. Иштта да цар бIаьстан цIейна кийчдаь къаьхьегама совгIат.

З. МАРЧЕНКО,
тха штат йоаца корр.

БИЪ БЕТТА ПЛАН—ХАНАЛ ХЬАЛХА

ИйслагIча пятилетке къаьстта дика къаьхьег Грозненски горпромторга кхочаьшъеча. Биъ бетта план сийлен 28 мае кхочаьшъийл цо. ПланагIа лаьрхIачул совгIа ,16800 сома пайда баьб, товараш хьалгIаьхьаьгIа дIаьдолаг лоздаарагIа 9600 сом кхоаьл.

Социалистически яхь хьалха латт бич бетта план 104 процент кхочаьшъийл Завинин Григорий Леонтьевич директор волча тIаьхь коллективн. ТIаийца декхараш кхочаьшдара дуьхьа цул тIехьайнсаннар Азизов Григорий Иосипович керте латта № 14 йола, Сарксьян, Михаил Григорьевича кулгаллу № 29 йола, ишшта хьайола тикаш.

М. БОТОВ.

ШОАЙ БАЛХАХ ЛОАРХIАБУ

«Нефтегазпромавтоматик» СПКБ опытни заводе болхлоца кхочаьшдераш декхараш да. Мехкаьлларгазовни промыслашта, мехкаьлларг хьалдоаккхачеи мехкаьлларг химическийн заводашта, бурувдеттарашта чIоагIга эшаш йола автоматикаи телемеханикаи аппаратура арахецеш заводо. Чоалхане балхаш дехьаргаш дизза кхочаьшдир цар.

— Кердача пятилетке хьалхашка латта бехтокхаме декхараш кхочаьшдара низ на кхобеш кхъьег завода коллективо, — йоах завода пIоторганизацен секретара Ю. Б. Силкинна. — хIаьта тха хьокхамаш во я дан.

Ховш да сага эвашеш, кинетаьс лаккхагIа ме хуьлу ешдеттаьвеш пайда. Цунах цунах ду дуккагIа карагIдоалаш хилар, хьаьхьаьмен производственни дисциплина лаьхьагIа хуьлу. Цудухьа сьезда документан болхлоца йоаргга дIа довзийт оаха. Къаьстта теркам тIабахийта Іомаю заводе КПСС XXIV съезде Л. И. Брежнева ю отчетни доклад. Цунах бьаьна пайда а баьб. Масала, «Куб-1 системера конструктивни хуьцам» яха ча темах лаьца предложени кийчйир В. В. Позгалеен, В. А. Морефеен. Балха юкъеьхьайийта по беш болх пайда 3 эзар сом да.

Заводе дуккхачарна воьзаьнн сий деш ва В. Ф. Проценко. Механически леча фрезеровщик ва из, Яхьайта цу да Виктор Филиппович хьаьвала гIаьхьеьга. Йоккха опытни лаьца говзаьл а цух. ИВИ яхача приборашца эша электронни аппаратура тоаеш волча коммунистически къаьхьегаш из ударника — В. Г. Шестакова. Царца цхьан участке къаьхьегаш ва монтажник Ю. И. Ярославцев. Ший балха бакъвола говзаьн ва из. Цо вIашагIьехьа радиоэлектронни аппаратура цхьаьхха а тIехьоьчам боацаш чаккхйоьл. Дуьхьа ба заводе иштта къаьхьегаш болча нах.

Шоай рационализаторашца а ба заводе. Ала деза, тюечески къаьхьег электронно - монтажни участка болхлоца. ДIаяхача кварталаьх 15 рационализаторски предложени балха юкъеьхьоаде дезарий тIаийца, кийч а ю. 20 сомгIа рашпредложени чаккхьяхьхад. Цар къаьхьегам аттача баккхарал совгIа производственна дика

КПСС XXIV СЪЕЗДА РЕШЕНЕЙ — КХОАЧАЪЪЕРГЬЯ ВАЙ!

ПАРТИЙНИ БОАХАМА АКТИВА СОБРАНЕШКАРА

ЛЕНИНСКИ РАЙОН

КПСС XXIV съезда решенеша политическия къахъеранен хьинар вйдаь болаш баьхкар съезда итогашта хетаньна партийни активна собранен Ленински районе коммунисташ.

«КПСС XXIV съезда итогашн районе партийни организацие дехкарашна яха доклад. Iир цIга районе хьалхарча секретара Г. Ф. Галковас.

— Парте тесадо белгалъ ньаш Iалаьмте Iоккхачу 1971 шерашкахь, хьоачашъюлурйолаш я,— аьлар докладчико. — Уж кхоачашъар коммунистийн беригача къаьстагамхой хьинарен, кхетамах, дисциплина хиларах тийшиа да. Вай дерригаш а хIанз тIаьрйта болх беш, масех метте дикагIа вIаьнгI Iехьашна, 1971 шерашкахь. Iа беригача пятилетка а заданеш кхоачашъра чIоагIга къовсам лоатабеш хила деза.

ЦхьоалагIча квартале продукцена реализаци яра плана IоI63,9 процент. Iкоачашъюлурйолаш. Планал совгIа ехка продукци 2,1 миллион сом совгIа а хуьл на. Кертерча даькъе къаьстагамо оьсарде лаккъ яра чотагIа лаккъбенна продукце боарам.

Цунна цхьаьна цхьаьна ньаьнгIа а ла районе промышленносте. «Автостеноборудование», «Металлист» яхьа заводашна, коргIаре бена фабрика продукцена реализаци яра къаьлаьрча квартале заданеш кхоачашъ.

Кердача пятилетке районе промышленносте дикка сихагIа деГIаьхьа. Цунна, белгалдаьккхьар а, доклад. Иштта машиностроене предприятеша врахенча продукце боарам 1,4-ца лаьккйола беза, еагача промышленносте — 1,8-ца, гIишлой индустре — 1,2-ца.

Безаме тIаийнар гулбенийарша КПСС XXIV съезда делегат, «Красный молот» завода цIа хьолчашкий бригада бригадир Н. Г. Ряжеников. Съезда баьхьа, цун решенеш кхоачашъра шовш де лорхIаьхьа дийнар хо.

Докладчика а пренсех кьамалаш даьрша а дукхкъаьа белгалдаьхар арахецна продукце дикаьа тоае еанагга. Кертерча даькъе яьа пулаьх толлаьр шовш де лорхIаьа хетадь кьамалаш дир уьхьа а барокъаш тегача производственни обсуждение мастера О. Н. Лекарева, № 1 йолча СМУ монтажника Г. П. Сидорова, кхьчар, — Тхоай предприятера паI къаьстагамо вутаргаш оьта КПСС XXIV съезда материалаш чуолаьмаш кIоарга IIа ца бовийтар.— аьлар «Грозиефтегеофизика» треста паргкома секретара А. Н. Бабикова. Иштта шоай организацие пятилетке хьалхьеаьь Социалистически Къаьстагама Турпал нов. Бабуков.

Керторлар — карагIадькъар ларде а лувшаш кхы а доккхагIа дола толамаш дахара беригача къаьстагамхой оарагIаькар. Из ле пезар коммунисташ ба.

Дуьхьа пайда эцаьза йола решенераш хьагучаьнкъар шоаш пренех кьамаьлаш деш «Старогрознефть» НГДУ паркома секретаре А. Л. Горелкейна, Старогрозненски буриьаттечана балхий управлене начальника Ю. А. Лутавинова, «Электроприбор» завода фрезеровщика Ю. В. Кесьвиева. Цар массане белгалдаьккхар шоай коллективашкара наха съезда решенеш чIоагIа кIоабалъийн тIаийнаьгIа, уж кхоачашъра социалистически яьхьа сийг ца бу-жийташ уж къаььегаш болгI.

Шерра баьржаь районе КПСС XXIV съезда материалаш наха тIаийнойтара, уж кIоарга уйла тIаьхьйта Iомарен беш бола идеологически болх. Цу хьакъе белгалъьхьа уьна эксплуатаце дIаьлара дукха резервашца гучайоьхьаш кьамаьл дир уьхьаа Нохч-ПIаьгIий гIишлой управлене начальника заместителя В. В. Спешкина. Иштта шоай болх тоабара йолча торонех лаьца дийцар цига Ленина орден леларча Грозненски механзавода чакхдолаьчча завода операторца, уз завода № 2 йолча цеха партийни организацие секретара нов. Цмбаневас.

Шерра болх баьржаь района предприятешца, учреждеенкъа КПСС XXIV съезда решенеш наха дIайовзийтара. Из бехкоторамех дехкар кхоачашвеча доькха даьлоI районе дайтарорашца, пенсионатийнорашца, некторашца. Цар къаьхьегамхойца дуьш цесда документех, цига тIаийца решенеш коллективашкара дехкаранен юьз. Уьхьа-ньаьс шовш предприятешка тахан латтаяа пIолаьхех дийнар аьтнеш ГроЗНИИ партийна секретара А. И. Волкова, № 58 йолча юьхьерийн школа директора Н. И. Троянова, «Чеченстройтранс» объединенен партийна секретара Н. С. Горбунова, кхьчар.

Районе партийни активе даьхьа а лаьцар кьамаьл а дир КПСС Нохч-ПIаьгIий обкома меслаьлаттан химическийн промышленносте отдела заведующе нов. Афанасенко.

— Даьхьа толамех кхоачам а ца бел, кердача пятилетке кхы а чIоагIа хьинар айдаь къаьстага деанрела районе химически, машиностроене, кIаьчча оборудованнаьн вьлар цо. Эстра аьхтагIа теркам тIаьбахийта беза керда технологически процессаш болка. Юьхьа йолаьнга, йолаш йолча оборудованех бIаьна пайда эцаьра, цекиийн эксперименташ гроЗненски варианте пIаьхо производственна юьхьа яьхьара.

Собране даьхьа лоацаш химичаьна районе коммунисташа резолюции тIаийнаьр. КПСС Центральни Комитета тешам белар цар — съезда решенеш кхоачашъра шоаш кIаьда ца луш болх бергIилар.

А. БУЬНОВ.

СТАРОПРОМЫСЛОВСКИ РАЙОН

Старопромысловски районе партийни активе гулбенийарша белхаша тIаийнаьр тIаийнаьр съезда итогехи цунца дуьзаьлене районе хьалхаьнка латтаяа дехкарехи цига доклад яьа КПСС XXIV съезда делегат, КПСС Грозненски горкома хьалхара секретарь нов. Правенький.

Вай советски ньаьхь, вахаре парте съезд исторически вехь а хилле Iаьнгте. Цунца iалаьна ханен культурен дегIайолаьрца хоадамболаш лола дехкараш хьалхьшка оттаду цо. Цу даькъе доккхий дехкараш кхоачашде деза яьслагIча пятилетке районе къаьхьегамхой а. Пятилетка чакхйолаш республика доаккка мехкаььтта 25 миллион тоннагга дIаьтабеш хила деза.

ЦхьоалагIча квартале продукцена реализаци яра плана 103,9 процент. кхоачашъюлурйолаш. Планал совгIа ехка продукци 2,1 миллион сом совгIа а хуьл на. Кертерча даькъе къаьстагамо оьсарде лаккъьара чотагIа лаккбенна продукце боарам.

Цунна цхьаьна цхьаьна ньаьнгIа а ла районе промышленносте. «Автостеноборудование», «Металлист» яхьа заводашна, коргIаре бена фабрика продукцена реализаци яра къаьлаьрча квартале заданеш кхоачашъ.

Кердача пятилетке районе промышленносте дикка сихагIа деГIаьхьа. Цунца, белгалдаьккхар а, доклад. Иштта машиностроене предприятеша врахенча продукце боарам 1,4-ца лаьккйола беза, еагача промышленносте — 1,8-ца, гIишлой индустре — 1,2-ца.

Безаме тIаийнаьр гулбенийарша КПСС XXIV съезда делегат, «Красный молот» завода цIа хьолчашкий бригада бригадир Н. Г. Ряжеников. Съезда баьхьа, цун решенеш кхоачашъра шовш де лорхIаьхьа дийнар хо.

Докладчика а пренсех кьамаьлаш даьрша а дукхкъаьа белгалдаьхар арахецна продукце дикаьа тоае еанагга. Кертерча даькъе яьа пулаьх толлаьр шовш де лорхIаьа хетадь кьамаьлаш дир уьхьаа а барокъаш тегача производственни обсуждение мастера О. Н. Лекарева, № 1 йолча СМУ монтажника Г. П. Сидорова, кхьчар, — Тхоай предприятера паI къаьстагамо вутаргаш оьта КПСС XXIV съезда материалаш чуолаьмаш кIоарга IIа ца бовийтар.— аьлар «Грозиефтегеофизика» треста паргкома секретара А. Н. Бабикова. Иштта шоай организацие пятилетке хьалхьеаьь Социалистически Къаьстагама Турпал нов. Бабуков.

Керторлар — карагIадькъар ларде а лувшаш кхы а доккхагIа дола толамаш дахара беригача къаьстагамхой оарагIаькар. Из ле пезар коммунисташ ба.

Дуьхьа пайда эцаьза йола решенераш хьагучаьнкъар шоаш пренех кьамаьлаш деш «Старогрознефть» НГДУ паркома секретаре А. Л. Горелкейна, Старогрозненски буриьаттечана балхий управлене начальника Ю. А. Лутавинова, «Электроприбор» завода фрезеровщика Ю. В. Кесьвиева. Цар массане белгалдаьккхар шоай коллективашкара наха съезда решенеш чIоагIа кIоабалъийн тIаийнаьгIа, уж кхоачашъра социалистически яьхьа сийг ца бу-жийташ уж къаььегаш болгI.

Шерра баьржаь районе КПСС XXIV съезда материалаш наха тIаийнойтара, уж кIоарга уйла тIаьхьйта Iомарен беш бола идеологически болх. Цу хьакъе белгалъьхьа уьна эксплуатаце дIаьлара дукха резервашца гучайоьхьаш кьамаьл дир уьхьаа Нохч-ПIаьгIий гIишлой управлене начальника В. В. Спешкина. Иштта шоай болх тоабара йолча торонех лаьца дийцар цига Ленина орден леларча Грозненски механзавода чакхдолаьчча завода операторца, уз завода № 2 йолча цеха партийни организацие секретара нов. Цмбаневас.

Шерра болх баьржаь районе предприятешца, учреждеенкъа КПСС XXIV съезда решенеш наха дIайовзийтара. Из бехкоторамех дехкар кхоачашвеча доькха даьлоI районе дайтарорашца, пенсионатийнорашца, некторашца. Цар къаьхьегамхойца дуьш цесда документех, цига тIаийца решенеш коллективашкара дехкаранен юьз. Уьхьа-ньаьс шовш предприятешка тахан латтаяа пIолаьхех дийнар аьтнеш ГроЗНИИ партийна секретара А. И. Волкова, № 58 йолча юьхьерийн школа директора Н. И. Троянова, «Чеченстройтранс» объединенен партийна секретара Н. С. Горбунова, кхьчар.

Районе партийни активе даьхьа а лаьцар кьамаьл а дир КПСС Нохч-ПIаьгIий обкома меслаьлаттан химическийн промышленносте отдела заведующе нов. Афанасенко.

— Даьхьа толамех кхоачам а ца бел, кердача пятилетке кхы а чIоагIа хьинар айдаь къаьстага деанрела районе химически, машиностроене, кIаьчча оборудованнаьн вьлар цо. Эстра аьхтагIа теркам тIаьбахийта беза керда технологически процессаш болка. Юьхьа йолаьнга, йолаш йолча оборудованех бIаьна пайда эцаьра, цекиийн эксперименташ гроЗненски варианте пIаьхо производственна юьхьа яьхьара.

Собране даьхьа лоацаш химичаьна районе коммунисташа резолюции тIаийнаьр. КПСС Центральни Комитета тешам белар цар — съезда решенеш кхоачашъра шоаш кIаьда ца луш болх бергIилар.

А. БУЬНОВ.

ЗАВОДСКОЙ РАЙОН

— Парте тIаийца Iалаьмте хьокхха программа кхоачашъара вай массара а творчески къаьхьера деккарийна ва,—аьлар КПСС Заводской районе хьалхара секретарь нов. Осипенко районе партийни активе «КПСС XXIV съезда итогехи районни партийни организацие деккарехи» цце доклад еш. Цудухьа тахан белрина, теркам дийнза дисача гIулаьккашта . тIаьхийт вай.

Кердача пятилетке хьалхашка оттадийн деккарашца кхоачашъара нах оарагIбоахча шоай авазгардни деккарашца дизза кхоачашдеш хила веза хIара коммунист.

Докладчико а цун тIехьаьгIа пренех кьамаьлаш даьрша а хоаг бир районе вуьхьана предприятеша хIаьнлехьь биъ бетта заданеш кхоачашъ хиларах. Съезда сийна яьржа социалистически яьх кхы а чIоагIаргIа боаржаьеш хиларах хьаьнина хIама да яь.

Съезда балха цо даьлар, дашарах дийнаш уьхьаа КПСС XXIV съезда делегата, А. Шерипова цеГIаьгIа Грозненски нефтемаслозаводан установка начальника Т. Летковскаьс.

— Съезд хьаелла ди хьатIаотташ таш тха ашетона паччахьалхеен дикала знак еиний — аьлар Грозненски химкомбината директора А. А. Шилова. Цзаьбаьнна, цох кхоачам бьа Iе дага ян тха коллектив. ХIанз по лаьрхIаа дикала знак йоаьхьаш тоаде арахецна йола фонда а. Из тхона дуьзурлоаш тIаийца да.

Районе хьалъьш йола гIишлой индустре — 1,8-ца, еагача промышленносте — 1,2-ца.

Безаме тIаийнаьр гулбенийарша КПСС XXIV съезда делегат, «Красный молот» завода цIа хьолчашкий бригада бригадир Н. Г. Ряжеников. Съезда баьхьа, цун решенеш кхоачашъра шовш де лорхIаьхьа дийнар хо.

Докладчика а пренсех кьамаьлаш даьрша а дукхкъаьа белгалдаьхар арахецна продукце дикаьа тоае еанагга. Кертерча даькъе яьа пулаьх толлаьр шовш де лорхIаьа хетадь кьамаьлаш дир уьхьаа а барокъаш тегача производственни обсуждение мастера О. Н. Лекарева, № 1 йолча СМУ монтажника Г. П. Сидорова, кхьчар, — Тхоай предприятера паI къаьстагамо вутаргаш оьта КПСС XXIV съезда материалаш чуолаьмаш кIоарга IIа ца бовийтар.— аьлар «Грозиефтегеофизика» треста паргкома секретара А. Н. Бабикова. Иштта шоай организацие пятилетке хьалхьеаьь Социалистически Къаьстагама Турпал нов. Бабуков.

Керторлар — карагIадькъар ларде а лувшаш кхы а доккхагIа дола толамаш дахара беригача къаьстагамхой оарагIаькар. Из ле пезар коммунисташ ба.

Дуьхьа пайда эцаьза йола решенераш хьагучаьнкъар шоаш пренех кьамаьлаш деш «Старогрознефть» НГДУ паркома секретаре А. Л. Горелкейна, Старогрозненски буриьаттечана балхий управлене начальника Ю. А. Лутавинова, «Электроприбор» завода фрезеровщика Ю. В. Кесьвиева. Цар массане белгалдаьккхар шоай коллективашкара наха съезда решенеш чIоагIа кIоабалъийн тIаийнаьгIа, уж кхоачашъра социалистически яьхьа сийг ца бу-жийташ уж къаььегаш болгI.

Шерра баьржаь районе КПСС XXIV съезда материалаш наха тIаийнойтара, уж кIоарга уйла тIаьхьйта Iомарен беш бола идеологически болх. Цу хьакъе белгалъьхьа уьна эксплуатаце дIаьлара дукха резервашца гучайоьхьаш кьамаьл дир уьхьаа Нохч-ПIаьгIий гIишлой управлене начальника В. В. Спешкина. Иштта шоай болх тоабара йолча торонех лаьца дийцар цига Ленина орден леларча Грозненски механзавода чакхдолаьчча завода операторца, уз завода № 2 йолча цеха партийни организацие секретара нов. Цмбаневас.

Шерра болх баьржаь районе предприятешца, учреждеенкъа КПСС XXIV съезда решенеш наха дIайовзийтара. Из бехкоторамех дехкар кхоачашвеча доькха даьлоI районе дайтарорашца, пенсионатийнорашца, некторашца. Цар къаьхьегамхойца дуьш цесда документех, цига тIаийца решенеш коллективашкара дехкаранен юьз. Уьхьа-ньаьс шовш предприятешка тахан латтаяа пIолаьхех дийнар аьтнеш ГроЗНИИ партийна секретара А. И. Волкова, № 58 йолча юьхьерийн школа директора Н. И. Троянова, «Чеченстройтранс» объединенен партийна секретара Н. С. Горбунова, кхьчар.

Районе партийни активе даьхьа а лаьцар кьамаьл а дир КПСС Нохч-ПIаьгIий обкома меслаьлаттан химическийн промышленносте отдела заведующе нов. Афанасенко.

— Даьхьа толамех кхоачам а ца бел, кердача пятилетке кхы а чIоагIа хьинар айдаь къаьстага деанрела районе химически, машиностроене, кIаьчча оборудованнаьн вьлар цо. Эстра аьхтагIа теркам тIаьбахийта беза керда технологически процессаш болка. Юьхьа йолаьнга, йолаш йолча оборудованех бIаьна пайда эцаьра, цекиийн эксперименташ гроЗненски варианте пIаьхо производственна юьхьа яьхьара.

Собране даьхьа лоацаш химичаьна районе коммунисташа резолюции тIаийнаьр. КПСС Центральни Комитета тешам белар цар — съезда решенеш кхоачашъра шоаш кIаьда ца луш болх бергIилар.

А. БУЬНОВ.

ГУДЕРМЕССКИЙ РАЙОН

Уьхьаа чакхъьннача районе партийни активе собране доклад яьа КПСС Гудермесски горкома хьалхара секретара А. А. Чайкина, дийцар КПСС XXIV съезда тIаийца решенеш хкоачашъара районе партийни, профсоюзни, комсомольски организацие хьалхашка латтаяа деккарехь.

Докладчика а цун тIехьаьгIа пренех кьамаьлаш даьрша а белгалдаьккхар районе коммунисташа, берригача къаьстагамхойца КПСС XXIV съезде- Л. И. Брежнева яь доклади съезда материалаш чIоагIа кIоабалъийн тIаийнаьгIа. Районе къаьстагамхойца ту докуметташка ту Iалъен иза чIоагIбара йола йоккха программа.

Уьхьаа дукхкъаьа хьоахаьеш йийцар районе коллективашца дIаьяха пятилетке толамца кхоачашъьлаьта хьагойташ йола цифраш. Иштта цIа дIадоладаш цар кердача пятилетке хьалхара шу а. Промышленни продукцена реализаци яра плани 101 процент кхоачаш а еш, оьлаьеш совгIа ехкача продукцех 113 саран сом хьайийнаш.

Хоастаье мегарголаш болх баьлб районе юрта боахьана къаьстагамоца а. ХIанз, хьайийн продукташ лийрхIачуьл тIех ехкай цар паччахьалхенга бархIаличуьл пятилетке. Ялата хьуьхьам цу юкъа 6 центнер лаккйолаб.

Иштта докладчика дийцар бахь а деш дина дисача пулаьккашта теркам гIоонаш кьамаьлаш дир цигI маьсене бешаме тIаийнаьр КПСС XXIV съезда делегата Гудермесски локомотивни депо машиниста нов. Богуна, медицински инструментий завода фрезеровщика И. Ю. Донцова, политически завода обжигальщика В. И. Крижановскае, № 383 йолча гIишлой-монтажни поезда начальника И. А. Индербиева, кхьчар. Докладна тIа виийрел совгIа дукха резервашца белгалъьхьар цар.

Дукха балхаш чакхдаьа деза хIара предприяте производства эффективность, къаьстагамхойца лаьхььара. Цу хьакъеьхьара кхоачамбойаьрашца дукха да медицински инструментий заводе. Гетгара мела лаг цига приборан мощносташ карерайийр гIулаьх. Заводе латтаяа оборудованех 60 процент мара пайда эцаьш ян, болх ратмечно бац.

ХIара шера 39 эзар тонн ялат хкашкара чуда деза районе кхаш лелаьдерий. Цу гIулаьха чIоагIа вуьтура бонаьхкан культура я кхаьш. Цудухьа дIадаьхна шерачуьл 1500 гектар дукхагIа дIае еаз из дермесски локомотивни депо машиниста нов. Богуна, медицински инструментий завода фрезеровщика И. Ю. Донцова, политически завода обжигальщика В. И. Крижановскае, № 383 йолча гIишлой-монтажни поезда начальника И. А. Индербиева, кхьчар. Докладна тIа виийрел совгIа дукха резервашца белгалъьхьар цар.

Дукха балхаш чакхдаьа деза хIара предприяте производства эффективность, къаьстагамхойца лаьхььара. Цу хьакъеьхьара кхоачамбойаьрашца дукха да медицински инструментий заводе. Гетгара мела лаг цига приборан мощносташ карерайийр гIулаьх. Заводе латтаяа оборудованех 60 процент мара пайда эцаьш ян, болх ратмечно бац.

ХIара шера 39 эзар тонн ялат хкашкара чуда деза районе кхаш лелаьдерий. Цу гIулаьха чIоагIа вуьтура бонаьхкан культура я кхаьш. Цудухьа дIадаьхна шерачуьл 1500 гектар дукхагIа дIае еаз из цар дойн агротехнически дикагIча хана комсий бешамашца деррина балхаш чакхдаьа йиш хуьгьа.

Хьайийй бохьам тоабара, КПСС XXIV съезде белгал ма дарра, кеттера дан хьайийн деза а дебаш, цар продуктивность лаьхььелга да. Из дара дукхагIа дIае еаз доаькъьа культурашца.

Цу деррине йоагIаш йола чIа а е а решенех бизза пайда эцаьра коллективашца оарагIъьаха а дехкарийца я партийни, профсоюзни, комсомольски организацие.

Съезда решенеш хьажаьгамхой хьинар дIаьлагIа, уж кхоачашъра творчески къаьстага къаььела дийцар дийцар пренеех уьхьаа кьамаьлаш даьна «Терский» совхоза паргкома секретаре П. С. Бясова, «Россия» колхоза председателе Т. И. Сабера, «Красное знамя» колхоза паргкома секретара И. Д. Мосина, «Наурский» совхоза хьалъьа IIаьхьожамах группа председателе П. А. Лохмина, Наурски юьхьера школа директора С. Н. Захаренко, кхьчар.

Партийне хьинача КПСС Нохч - ПIаьгIий обкома бюро члена, Нохч - ПIаьгIий Министрийн Совета председателе хьалхарчо заместителе А. М. Слюсарева района карагIадькъачоьх кхоачам бола бесий решенеш кхоачашъра кхы а хьинарела кердача пятилетке партийне а боахьана а оргинизацией къаьстера дезалга белгалдаьккхар ши къамаьл деш.

Чулоацаш из болаш ер массана разьа а волаш ишта тIаийца резолюци я.

Н. КАРАГIЧЕВА.

КПСС ЦК-аи СССР МИНИСТРИЙ СОВЕТЕ

(Йистедоалар, Доллаьр I-ча оагIо тIа).

ун гIишлойсьча организацийна кийсса паччахьалхен подрядна гIишлойсьа организацеш юьхьеьгIа белгал а деш.

Хьалха боахьана планий пре-сетаьшш подрядна балхийн плаьнашкеи йоагI-йоагIаш йола министерствашца юьхьа а озаш колхозийн колхозийн юьхьарен хьайийн лаьцар а, хьалхарчо оьлаьрашца лелаьдер механизированийн фермаш а хьалъьлга, хиланза эргIойнаьга машинашца, оборудованеца, гIирсашца дIаьхьийгIа белгалдийнарна, матеррIаьлашца уж IалашьIета уттадоаьдо СССР Госплано, СССР Госснабо, Союзсельхозтехника, союзни республикийн министрийн совета-на.

СССР юрта боахьана Министерствон СССР Госстройн деккарийла я типови проекташ тайп-тIаийца дукхха хулийтаргIоаьнга а вIашагIдоаькка доаькъьонн конструкцийн, хьаьгIа-ньаьгIа балхаьнга механизацийн яра комплектийн оборудованийн дукхха хьаьелга вIашгIеьхьаькка торо хулийтаргIоьга а тайпара хьайийн лелаьдер комплексаш кIа тIара оалхьаьрашца лелаьдер фабрикашн хьалъьара типовн проекташ оттаьелга Iалашде. Хьайийн лелаьдер комплексашн кIа тIара оалхьаьрашца лелаьдер фабрикашна проектно - сметийн документийн кийчьечен хана теркал йолла уьжжанн йолла обьекташ хьалъьрен цунца эксплуатации яра займ-меккха а доаькъ дехьара а хьалха латта опыт.

Промышленнийн министерствашца ведомствашца тIадилла технологически линеши агрегаташ, автоматизацийне средствашца управлене системаш а, къаьст-ьастача машинийн оборудованеи конструкцеш, планироване, учета, управлене автоматизированийн системаш (электронно - вычислительни машинех пайда а эцаш) кийчьелга, хьаьгIа-гIишлойсьа министерствашца, гIишлой материалийн промышленносте Министерствашца, хьуьн хьу чакхйоахьа промышленносте Министерствашца, кьыча министерствашца ведомствашца—хьайийн лелаьдер комплексаш кIа тIара оалхьаьрашца лелаьдер фабрикийн гIоонна йола эдинесин гIирсашн хьалдара аттаяа ньа типови конструкцийн доаькъьонн, хIаьгIа иштта технологически линеен кийчьелга а заводеийка хьаьрийолаш уж конструкцийн ньасьелга а; договорашца а уттаьелаш генеральнийн подрядчикийн объекташ шоай хIинаьхьа болх ер болайолийтIаьгIа Iалаьдердолча боарамен канашкен монтажкин а къаьстга шоай тайпара гIишлоп а балхаш делга.

Машийнийн оборудованеи конструкцеш кийчьйра балхаьнга коорди-нацийн а тIаьгIоргийн юртбоахьанн машиностроене Министерства, хIаьгIа хьайийн лелаьдер комплексаш кIа тIара оалхьаьрашца лелаьдер фабрикашн хьалъьара проектно - сметийн документийн кийчьечен хана теркал йолла уьжжанн йолла обьекташ хьалъьрен цунца эксплуатации яра займ-меккха а доаькъ дехьара а хьалха латта опыт.

Промышленнийн министерствашца ведомствашца тIадилла технологически линеши агрегаташ, автоматизацийне средствашца управлене системаш а, къаьст-ьастача машинийн оборудованеи конструкцеш, планироване, учета, управлене автоматизированийн системаш (электронно - вычислительни машинех пайда а эцаш) кийчьелга, хьаьгIа-гIишлойсьа министерствашца, гIишлой материалийн промышленносте Министерствашца, хьуьн хьу чакхйоахьа промышленносте Министерствашца, кьыча министерствашца ведомствашца—хьайийн лелаьдер комплексаш кIа тIара оалхьаьрашца лелаьдер фабрикашн гIоонна йола эдинесин гIирсашн хьалдара аттаяа ньа типови конструкцийн доаькъьонн, хIаьгIа иштта технологически линеен кийчьелга а заводеийка хьаьрийолаш уж конструкцийн ньасьелга а; договорашца а уттаьелаш генеральнийн подрядчикийн объекташ шоай хIинаьхьа болх ер болайолийтIаьгIа Iалаьдердолча боарамен канашкен монтажкин а къаьстга шоай тайпара гIишлоп а балхаш делга.

Медицински промышленносте Министерство деккарийла я кIа тIара оалхьаьрашца лелаьдер, хьайийн лелаьдера, мехх комбикормийн промышленносте мел эш синтетически витаминаш дуьхьаьгIа дезаьр де.

Хьайийн лелаьдер йоккхий ер, хьалхьеен комплексийн оборудованийн оалхьаьрашца хьаьдийнаьш белгалъеча хана территорийна хьалъе еаш йола комбикормийн заводаш Iалаьдеш. Цунца, белгалъьхьа, Iалаьдеш еаргIоча юкъ ма могта лоацаьргIа йолча тайпара белгалде деза. Уж белгалъьхьа комплексаш кIа тIара оалхьаьрашца лелаьдер фабрикийн комбикормаш хьаьеча заводаьга тIаийбаьгIо хьаьдийна уж дикагIа йолча комбикормийн заводаш Iалаьдеш дуьхьа.

ШИЙ ДЕКХАР ДОВЗАШ...

Грозненски «Электроприбор» заводе ваха волаш, дикаГйола коллектив йоаьйтар дийхар аз заявкома председателгера Б. Н. Гелованах.

— Шоай декхарх на лоарХеш цхьаькка а коллектив ши тха заводе. Даим производственни планаш кхочаьнгаш тІехьовсаш дер. ХІаьта а № 2 йолча цеха коллективах, ту цеха башха-дикача начальникаех Гребнева Нина Петровнах яздина баьхьаьа хет соза, — аьлар по.

«Электроприбор» завода къонех сиха дегІаенен предприяти я. Цуо продукции республике а мехка дукхахьа мотиргашка а дика йоьл. Хьалхаьгаьн тептад ду декхарш кхочаьнгашдара чІоаГІеГІа уйла тІаерзаяь хІлдора кьаьстга белгаЛа я № 2 йолча цеха коллективе. ЧІоаГІа хІинар аЛденна къхьег цеха болхлоца кердача шерах. Цун баьхьан атта кхетаге йиш йолаш да. Кердача йІслагІча пятилетка хьалхарах лениноех парте XXIV съезд хиннен шу да ер. Цу исторически событена лакха толамаш доахьаш наькъера сборочни цеха коллективе. Дзаьхьа кварталах съезда сийна ІІІаьа соргІа 10 эзар тайп-тайпара шерахоьн ручка арахецна декхар тІаЙнайдар цеха болхлоца. Хьаьта цар дуХьхьан январь бетта планаЙ соргІа арахийца ручкаш 18,8 эзар бар. Иштта шиЙ дош канал ши бутт хьалха кхочаьнгІар барт болча коллективо. Воьх шиЙ бетта къьстта лакха оьсарне йолаш кхъьлйитар цеха болхлоца.

ПланаЙ соргІа арахийца ручкаш итташ эзараш да.

— Март бетта плен тІатехаьар тхоаьа. Цхьаькъьла хиллех бІу къожабеш боаьаца цеха болхлоца лакхА толамаш дахьар ду бетта а. Из баьхьа долаш кварталн план 101,5 процент кхочаьнгаш аІаитІехьалъар ду юьхь 102,6 процент лакхъьлар къьаьгаьна оьсарне. ПланаЙ соргІа Дзаьхьена ешна продукции кхо бІаь эзараш торучка бе, йоаьх йоь. Гребневах. Боккхача безамша нІерашн йьхар цо производстве хьалха латтарий: оператора Л. И. Кондрашовах, оператора В. И. Соотворгаовах, наладчикий В. И. Гнучеевн, П. И. Толмачевен, сборщикий Р. С. Ремиловах, А. Т. Епифановах. 130 процентах кІеиГаГІа сменин норма кхочаьнгаш нарех гечо. Цар хьокхамо кхычар хьнар совдоах. Цудухьа декхарех лоарХа да вешг саг ваи ухХаьа. Кхача тайнара эхла йиш я я. Я коммунистически кхъьсгаьна сийлен ІІІи лелаеча коллективе ГІу. лакхаш. Ленинехи юбилейни шера лакха культура йоаьа коллективе ях сийлен ІІІи яьхьарех соргІата 500 сом лелар цеха коллективанна, 1962 шера тІахьожама-бустама приборашн кийчІоьра ту цехеш. 1963 шера Красноярск арахецарйолаш дІаьлу тІахьожама-бустама приборашн. ХІаьта «Электроприбор» завода сборочни цехе шерахоьн ручкашн яьлен йоьа хьалха. кийчьеш йоьа пневпаьрсин оборудованн оттаьр. Хьалхаьгі 30 болхло мара на хиннна яьхьа я 30 саг тІаьхьет коллективанна. Кеада оборудованн дІеоттаьеш а цар тІа болх бергбарашн Іомабеш а дукха хьаьхьет неха специалисташа.

Соахкаьна ахбаьлеча готтача помещене чу яр сборочни цех. ХІанна керда хьалъьлча сийрдача, пергІатана помещене чу я яз. Хьалхаьгі дукхагІоьла балхнн культурно-бытовоя хана хІара хьалъар болх, йоаьа ер кхъьсгаьна оьсарне. Автоматически конвейер оттаьнер, иштта кьмйоьа мероприятеш чІкхьлъьар. ХІаьта дийзи дарджоьа баьхьан мара дан кулгаьна. Из даьро коллективна кхъьсгаьн дикка оьсарогІа хилийтаьр.

Иштта хьахиннай из хьалха латтаГ коллективе. Цеха коллективе иштта оьсарне кхъьсгаьра баьхьан малаГІа да вьнна хьаттаьа, болхлой шоай кхъьсгаьна даьй шоаьа болча Дахайтар мара дан кхъьсгха кьайле ия аьнна лоаьца жоо делар цеха начальника Гребнева Нина Петровнас. Цу дешо дерриГа а доаьш.

Хь. БАЛАЕВ.

СУРТА ТІА: Н. П. Гербнева.

И. ПЛИЕВА сурт.

ХЬАЙБАЙ ПРОДУКЦИ АЛСАМЪЯККХАРА

КПСС XXIV съезда лаьхьана кхъьсгаьна толамашца наькъьаьхьар тха районе кхъьсгаьнхой.

ДІаДаьа 1970 шу тха районе хьайбаьн лелаьрашта доккхийча толамий шу хилар. Районе эрригаьна колхозашца хозяйствашца паччаьлъьхенга дулх дохкарра плен, планаЙ соргІа дехкар тар 1174 центнер дулх.

Дулх дехкарехи из паччаьлъьхенга дохкарех планашн мероприятеш кхочаьнгаьн, районе боахамаша сеша ДІадаьккхар паччаьлъьхенга кондиционни лоаца хьайбаьн дохкийча, дика лаьхдар дерстан хьаьрга дерстан доахан паччаьлъьхенга дохкийча, дохдар хьайбаьнга ІІІаьхьаьга дулхьга ДІаДодар. Кхочаьнгаьн районе боахамашца доахьаьрга 2510 хьаьа лелаьча шу чаьхьоаьтаьн 2677 белжан корта бар районе дерригаьна боахамашка.

1969 шераьа нийсдаьча дикка дукхагІа хилар юбилейни шера хІара бІаь Іатта тІехьера хьедаь Іаьсий, бІаь жийна тІехьара кхедаь Іоахарий. ХІаьта а районе пхьаьлгІа боахамашка хІанз а дукха хьайбаьн Іаьхьара дус.

Районе боахамаша хьайбаьй продукци йккхарн из паччаьлъьхенга йохьаьлан цхьаьна толамаш дахьа дале а хІанз а доха да цар хьокхамаш. ХІаьта хьайбаьй продукции лаьхьара резервашн а дукха а районе хьайбаьн лелаьрий. Цунна тешаьн ду цхьаьлочча боахамий производстве хьалхаьлаттарий толамашца. Районе маьсанена а воьзаьн да, масала, Орджоникидзе ІІІерагІа колхозера воккхарІа йоьа жаьу Индербиев Яьхьуь. Пхи бІаь устатІа да но лелабеш. ДІаДаьхьа шера хІара бІаь жийна тІехьара бІаь Іаьхьар кхебар ю. ХІаьта планаьІа 2 килограмми социалистически декхарГа 2,5 килограммих тха лаккха дезаш хиннача хІара устатІана гІара 3,1 килограмм тха дайккхар ,Якъьуба.

Лаьхьа толамаш доах цо кердача пятилетка хьалхарча шера а. ЦаІ устатІа юкъьра да боаьлийтаьн Іаьнгара Дахьаьд Якъьуба жа. Цу соргІа дика тоаьдеш а да ер дерриГа а. ХІаьта дахьа доладеьнад цун Іуладара жа. Дика вІашТехьбаккхаьр цо из болх. ЦаІ тІера бьаьнабаьн цун 460 іоьхьарах.

Цу тайнара цхьаькка бежан юкъьра да боаьлийтаьн Іаьнгара дахьар ше леладу къона доахан Орджоникидзе ІІІерагІа колхозера воккхарІ волча бежи Іуно Салуев Сарожде а. Кердача пятилетка хьалхарна квартале Іаьгара дийлаьн буесн цхьаьн къонча бежжана 726 грамм дулх тІакхетІийтар цо. Лоьхуьн дан ,уж хьокхамаш хІанз а.

Кирова ІІІерагІа колхозера телятница ше лелаьча Іаьсийта дийлаьн буесн 917 грамм дулх тІакхетІийтар.

Районе цІи хеза ва «Новая жизнь» колхоза бежа Іу Шамсадов Баудина а. Уьхь шера 95 ерг а болаш доле 114 бежан цІи юкъера да доаьлийтаьн Іаьнгара дахьара цо. ХІаьта ше лелаьча доахана тІехьара 88 Іаьа кхеІар. Дийнаьн буесн цхьаьн бежана тІехьаьта дукх 960 граммгІа дІаьхоаьч. Масса а хана эгІара хьаьлгІа доьхьа участке болх бен хуьл Баудин. ХІаьта дукха ха вьлалехьа из дикагІа болча участкий мугІаранка а йоаьх. Цу хьайбаьн лелаьрашца тоаьлаьца дог ІІоздоах. Шоай кхьаьгаьца хьаьхьох цар тха лоаьмаш хьалаьнка лаькка хьокхамаш дахь йиш хилар.

ДІаДаьха юбилейни шера баьна баьхьа итогаш ешн тхоЙ резервашка я хьежа лаькка социалистически декхарашн ІІаййар тха районе кхочаьнгаьна оьсарне кердача пятилетка хьалхарча шера. Оьха лаьрхІаг планаЙ соргІа дикагІоьла доаьхьар Іаьлашде, хьайбаьй объекташ хьалъьяьрн царна механизмаш яьрен темпаш сихье, фермашка чахХоаьккхача племенной бьаьна культура аІ а яь хьайбаьн дІаьхо ер. Цар продуктивность дІаьлодар, производствера дІаьлодар ДІаДодар, хьайбаьй продукци лаьх а яь из паччаьлъьхенга дукхагІа йоьха. Масала, уьхь шера баьхьа нахаьрар 1800 бежан корта эна а паччаьлъьхенга 760 тонна лоарХІам болаш уж бежа а. Царех колхозашца — 460 тонн. ЦІи соргІа 980 центнер тха йоьха доьн дешнах. Декхарш атта дан. Уж кхочаьшдара цуьхьа ина, хьаьхьеташ ДІаБаьа безарбеда районе хьайбаьн лелаьрий.

Уьхь шераьа КПСС XXIV съезда сийна хьалхарча кварталех тІаЙйо соиалистически декхарашн кхочаьнгаьна социалистически яь я йоаржаяь ихьаьца толамаш дахьад тха районе боахамаша. Иштта, районе ерригаьна колхозашца йолаш 800 центнер хиннача 890 центнер дулх декхар паччаьлъьхенга хьалхарча квартале.

ДІаДаьхьа шераьа нийсдаьча дуьхьха лаьхьаІа да уьхь шера паччаьлъьхенга дулха лаьрхІа доьхьа хьайбаьй лелаьр. ДукхагІа ла уьхь шера бІаь Іатта тІехьара кхеду Іаьеий я. Иштта, ДІаДаьхьа шера цьхьаьлаГІча апреле рейде ІІІоа бІаь Іатта тІехьара 21 Іаьа кхедадаьле уьхь шера 31 кхедаьл.

Керда шу ,ДІаДоладеГІа денз районе хьайбаьн лелаьрешца боча бьаьна темпаш а доХуьйо яь. Денгара-денгІа дебаьн ,латт хьайбаьн, лаьхлуьн я ІІар продуктивность. Лоаца аьлча Советски районе хьайбаьн ,лелаьрашца низ хьовабергбаьн уьхь шера тІаийца социалистически декхарашн толамца кхочаьнгаьра.

Л. ХАРСАНОВ,
Советски района юртбоаьхана производственни управлене начальник.

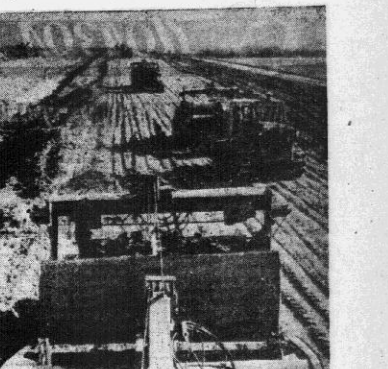

Кавказа доаматта уллуьра денз дІа йоьхьал хулана ГаьржаЧа ЛьвтаШка кхаччаьна дода Дохкх Ставропольски канал — ІІаЛьамате боккха ирригационни гІирс. Сиздьь шоллагІа арГІа юлаш латт хІапз.

Болх беш я, льаттан берката трассаш хьаьра 25 шераьа опыт йола ПМК-16. ГІирса шоллаГІа арГІа хьалъьеча механизаторий ЛьвІа сьа 400 километр недопрой, 3 тоннель, 79 хи хранилищен Іамарчи хьаьдо деза.

СУРТА ТІА: балхан дешнаьн латтача цхьаьн участке.

К. Тарусова сурт.
ТАСС фотохроника.

КОЛХОЗА КХАШКА

Машкка чаРхаьца ІІІенбаьн нИкъ вІаЛла да кхочаьнгІар йола лента а хиннА ІІІеГІ - ПІаГІаН мехка ГІолла чаКт а бьаьнна МалхбузьХьа Ростов дІаБола.

Чархашта кІаьхара дІаУдача ньаьхьа шиннА а оагІорах дадаьча кхашка гуча а яьлла дьхьаьлеД дІайийна хІамаш.

Уж да Сунженски районе «Путь к коммунизму» ЛьхьА колхоза кхаш. Уж бІаргладаЙча хьовргда хьаьхьегаьна мел тІера ба ухьазара колхозхой. Колхозе правлене гоІ кхийтар юхььаьнарчи партийнА организацие секретарь К. Е. Глушенко. Цо вигар со «Уьхьаза хьаДоаГІа боахаме мел дева баЛхех, ХулачА хушшамех йола хоамаш, бе безача бьаЛхаз лаьцА йола указанеш а указазара тІехь, йоах цо.

Диспетчерске уллача журнала тІа я кердача пхе мера плен а юбилейни шера декхарашн кхочаьнгаьрех бІоьа отчет а. ЦІаьнде пиь эзар гектара тІа мажа баьккхаб,

КПСС исторически XXIV съезда со социмаш дегеш ІІоздаьхьа бола колхозхой хьинаре хьаьхьегаш ба. Дуккхача шерашка дакка хІама доаьшш дика болх беш ба механизаторашн: Н. В. Гордиенко, Я. И. Тамошенко, И. А. Монашенко, Н. И. Сенченков. ХІара денна ТІехІхоачаНгІо цар нормаш, XIX съезден XX съезден ІІІерагІча колхозашца яхьс ньаьнай колхоз. Колхозе кхаььегаьнхоша ньаьхьа ІІІе шера плен а.

Колхозе кхаььегаьнхоша ньаьхьа ньаьнай колхоз.

ДОЛЗОЛ ДЕХЬАРА

КОСМОС КАРАЕРЗАЯРА ДАЬКЪЕРА КЕРДА ЭТАП

СОФИЯ, 27 апрель. (ТАСС). Советски космонавташа - туплаша «Союз-10» яхача кемаи «Салют» яхача автоматическу станцеи гиагла ГІолла хьаьжинкъ бечча хана толаме кхоачашъяьл йоккхеи чоалхаеи ГІиаеи. Ший ГІиаеи ГІаьнгаеи ГІаьнгаеи ГІаьнг